



CP 2024
Durée entre 20 et 30 minutes

Wébinaire



248 inscrits

Ordre du jour

Clôture des congés

Nouvelle présentation des compteurs

Comment préparer vos compteurs

Changement de l'interface des bulletins

Au 1^{er} accès à la version 2024.09

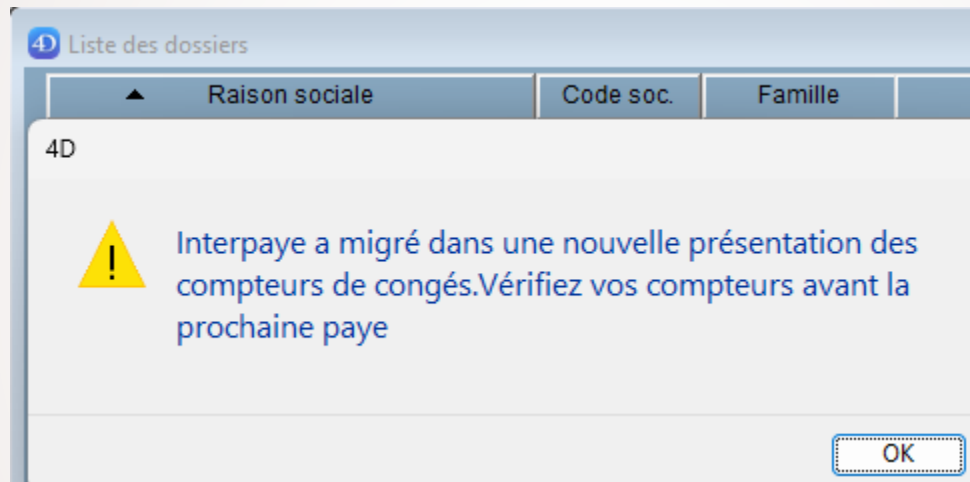

Si vous avez des permanents, Interpaye initialise automatiquement vos compteurs sur la nouvelle version.

Un message affiche un message de confirmation

Ce qui change dans la présentation des compteurs de la fiche salariée

Etat civil | Infos complémentaires | Type de paye | Cumuls | Attestation chômage | Bulletins | Absences | Divers | Fiche individuelle | Compléments D.S.N./Ayants droits → **Compteurs congés**

Dossier : TEST000000 Année 2024

Compteurs absences :

	CP N	CP n-1	RTT	Repos compens.	Compte eparg.
Total acquis	24,96	24,96			
Total pris	0,00	24,96			
Restant	24,96	0,00			
Salaire de référence	0,00	0,00			

	Congés payés	Jours R.T.T.	Repos compens.	Compte eparg.
Acquis	24,96	3,00		7,00
Pris	24,96			
Restant		3,00		8,00

Salaire de référence congés payés	15 000,00
Jours acquis sur période de référence	24,96

Anciens compteurs

Rappel !

Calcul du salaire de référence – A prendre en compte

La règle à retenir est celle de la prise en compte des éléments qui sont liés au travail du salarié, à titre personnel et non collectif, et qui ne sont pas calculés sur une période particulière (Année, trimestre, congés stc ...)

Le salaire de base

Les majorations de salaire telles que les heures supplémentaires, les heures de jour férié, de dimanche travaillé, de travail de nuit....

La prime d'ancienneté (sauf si elle est donnée toute l'année sans diminution en cas de congés payés)

La prime d'expatriation

Les primes d'astreinte

Les primes de performance, d'objectif, de rendement, de production ou de commissions

Les primes pour travaux pénibles, insalubres et dangereux

Les avantages en nature : sauf si le salarié continue à en bénéficier pendant ses congés

Les primes de sujétion ou de servitude inhérentes à l'emploi telles que la prime de salissure, la prime de soirée, la prime de froid,

Les indemnités de congés payés de l'année précédente

Salaire de référence – Ne pas prendre en compte

Les primes de bilan, les primes de résultats... et les commissions qui sont calculées sur l'ensemble des ventes de la société réalisées pendant toute l'année, y compris durant l'absence du salarié (pour congés payés notamment)

Les primes d'assiduité versées pendant les congés payés

Les primes de vacances

La prime d'ancienneté si elle est également versée pendant les congés payés

Les primes exceptionnelles

Les remboursements de frais professionnels

Les primes d'intéressement et de participation

Les avantages en nature : si le salarié continue à en bénéficier pendant ses congés

Les primes annuelles dont le montant ne dépend pas des jours effectivement travaillés telles que les primes de 13ème mois ou une prime de fin d'année

Les indemnités journalières maladie

Les indemnités versées en période d'activité partielle....

Rubriques

Paramètres Correspondance DUCS Historique de la rubrique Compléments D.S.N. Dossier :

Dupliquer Code rubrique : B13PI Désignation : 13EME MOIS Dern. modif. 26/06/17
Code caisse : Regroupement : Code attestation assédic permanents :

GAIN Nbre d'heures : 0 Base : Taux : 0,08 Montant :
Qualifiant Congés spect. :

Codification comptable
Compte charge : ... 64110000
Compte tiers : ...
Analytique : ...

Accident du travail
Si rubrique d'accident du travail, n° du taux : 0

Codification DADSU/DSN Loi TEPA (heures sup.+ Cotis)
Précisions Complémentaires
Base DADSU régime général
Base DADSU Taux particulier
S.S.Totalité : Base DADSU régime général
S.S.Plafonnée : Base DADSU Taux particulier
Avantage en nature : Nature : Sommes isolées
Cot. Versement transport Prévoyance compl.

Code base : Z13PI
Datation du : 00/00/00 au 00/00/00

RETENUE
Limite :
Base montant fixe :
Taux abattement particulier :
Taux salarial :
Montant salarial fixe :
Taux patronal :
Montant patronal fixe :

Paramètres
Base Chômage
A exclusion de la base S.S. :
Base retraite ou Agff
Frais professionnels exo CSG RD
Indemnité d'expatriation :
A exclusion du calcul CS
Base C.R.D.S.
A exclusion de la base CP

Brut autre rémunération
JSS
JSS subrogées < 2 mois
JSS subrogées > 2 mois
JSS subrogées tp thérapeutique
Frais réintégrés avec abt FP
A majorer de 10 ou 11,5 % pour CP :
Prévoyance Prév santé
Forfait social
Net social à prendre en compte Net social ne pas compter

Premier Précédent Suivant Dernier Supprimer Annuler Valider

Mise à jour des congés payés

Au 31 mai de chaque année, après la clôture des bulletins de mai, vous devez lancer la mise à jour des congés payés.

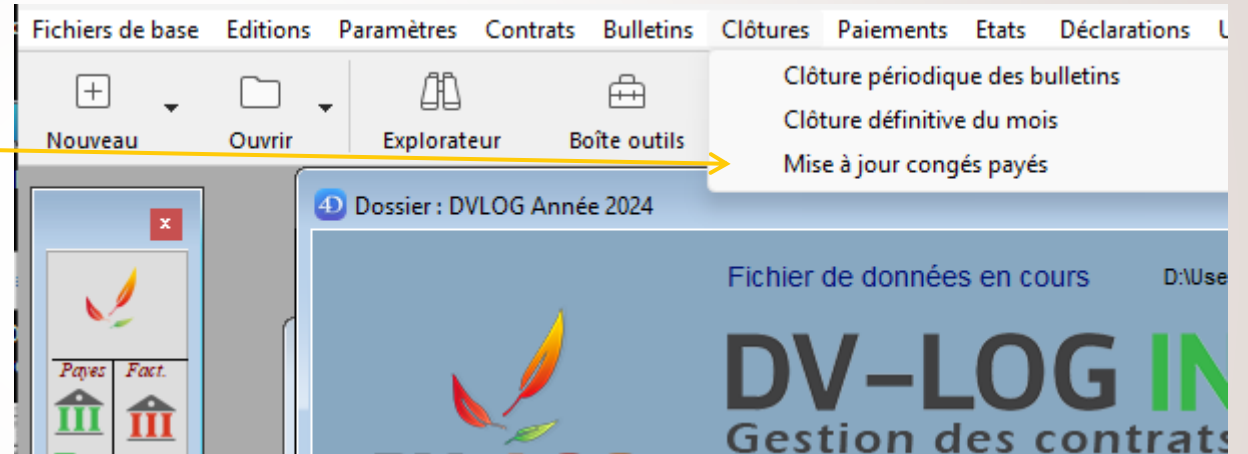

Mise à jour des congés payés

Cliquez sur lancer le calcul pour initialiser les compteurs n-1 en nombre de jour ainsi que le salaire de référence

Clôture CP

Mise à jour des congés payés

La mise à jour des congés payés a pour but de calculer automatiquement le tableau de congés payés de chaque fiche salariés encore présent dans l'entreprise

	Congés payés	Jours R.T.T.	Repos compensateur
Acquis	5,00		
Pris	15,00		
Restant	15,00		

Le nombre de jours acquis passe dans jours restants et se remet ensuite à zéro.

Le nombre de jours acquis se transfère dans la période de référence.

Le cumul des salaires se calcul automatiquement en fonction des paramètres des rubriques de paye

Salaires de référence congés payés	85 500,00
Jours acquis sur période de référence	30,00

Si vous n'avez pas toutes les payes de la période de références en mémoire, vous ne devez pas lancer ce traitement.

Confirmez la date de fin de période de référence

Le nombre de jours acquis passe dans jours restants et se remet ensuite à zéro.

Suite aux différents changements réglementaires de ces deux dernières années, à partir de 2024, Interpaye adopte une nouvelle présentation : les compteurs CP seront représentés systématiquement avec une séparation N et N-1 -> Acquis / Pris / Restants. Vérifiez vos compteurs avant les prochains bulletins.

Ce qui change dans la présentation des compteurs de la liste des salariés

Salariés

Liste des salariés

6

Etiquettes

Pré-sélections

Trombinoscope

Num	Nom	Prénom	Numéro S.S.	Catégorie	Fonction	Modif.	Etabl.	N° Unique	Profil pl.	Anc.	Anc.2
00016	ABADISAL	PATRICK	185085911618188	PERC	COMPTABLE	10/06/24		00016		00/00/00	00/00/00
00021	DERUBLI	FRANCK	185085911618188	PERC	COMPTABLE	10/06/24		00021		00/00/00	00/00/00
00037	FRAISE	OLVIER	168065911616116	APPRENTI	COMPTABLE	09/06/24		00037		00/00/00	00/00/00
00014	GLASSIER	OLVIER	195085911616183	PERNC	COMPTABLE	09/06/24		00014		00/00/00	00/00/00
00033	PRANTOISE	OLVIER	168075911616132	PERNC	COMPTABLE	09/06/24		00033		00/00/00	00/00/00
00031	TERUBLA	FRANCK	185075911618152	PERC	responsable rh	10/06/24		00031		00/00/00	00/00/00

Salariés

Liste des salariés

Voir anciens compteurs

<- retour à la liste

Migration nouv.comp...

Pré-sélections

Num	Nom	Prénom	CP N-1	Congés payés			RTT	Cet							
				Acquis	Pris	Restant		Acquis	Pris	Restants					
00016	ABADISAL	PATRICK	2,08	1	24,96	24,96									
00021	DERUBLI	FRANCK	2,08	0	24,96	24,96									
00037	FRAISE	OLVIER	2,08	0	24,96	24,96									
00014	GLASSIER	OLVIER	2,08	0	24,96	24,96									
00033	PRANTOISE	OLVIER	2,08	0	24,96	24,96									
00031	TERUBLA	FRANCK	2,08	0	24,96	24,96									

Ajouter Chercher Sous Sélection Actions

Permanents Intermittents Modifié ce jour

Etats personnalisés Mailing lettre Création du j...

Emplois mal attribu... SEPA Sans email

Liste des premiers bulle... Avec Dématérialisation Refus démat.

Mat.Init. Paies à gén. Liste reprises ...

Prépa payes Liste Fiches Terminer

Nouveau module Imports-Export des compteurs

Liste des salariés

Num	Nom	Prénom	Numéro S.S.	Catégorie	Fonction	Modif.	Etab
00016	ABADISAL	PATRICK	185085911616188	PERC	COMPTABLE	11/06/24	
00021	DERUBLI	FRANCK	185085911618168	PERC	COMPTABLE	10/06/24	
00037	FRAISE	OLIVIER	168065911616116	APPRENTI	COMPTABLE	09/06/24	
00014	GLASSIER	OLIVIER	195085911616183	PERNC	COMPTABLE	09/06/24	
00033	PRANTOISE	OLIVIER	168075911616132	PERNC	COMPTABLE	10/06/24	
00031	TERUBLA	FRANCK	185075911618152	PERC	responsable rh	10/06/24	

6

Pré-sélections
Trombinoscope

Etiquettes

Ajouter Chercher Sous Sélection Acti

Permanents S.T.C. Etats personnalisés Emplois attribu...

Liste des premiers bulle... Mat.Init.
Avec Dématérialisation Paies à gén.
Refus démat. Liste reprises ...

- 1-Actions rapides applicables sur les salariés sélectionnés
- 2-Changer le code de l'établissement pour les salariés sélectionnés
- 3-Emailing
- 4-Sélection topaze
- 5-Fichier topaze
- 6-Importer CRM Topaze
- 7-Liste des salariés synchronisés ce jour
- 8- Récupération des logins dv-portal
- 9-Génération bulletins
- 10- Suppression des abt
- 11- Impression des courriers nets impoables
- 12- Transfert des courriers nets impoables sur le portail
- 13-Envoyer courriers nets impoables par e-mail
- 14- Export des compteurs
- 15-Import des compteurs

Support technique

u spectacle Chat en ligne a

Nouvelle interface utilisateur pour le module d'élaboration d'un bulletin de paie

Calcul terminé -----> ABADISAL PATRICK

Bulletin Absences Répartitions Analytiques Grille des périodes Commentaires Infos complémentaires

Nom : ABADISAL Analytique : Bulletin N° : 1 Mois : 06 10/06/24
 Salarié : 00016 Catégorie : PERC Paye du : 01/06/24 au : 30/06/24
 Entrée le : 01/01/2018 Emploi : COMPTABLE Règlement : 30/06/24
 Prénom : PATRICK Solde de tout compte :

Prorata : 30 / 30 Plafond : MEN Montant : 3 864,00 Plafond S.S. : 3864 Bulletin de réguls/ou droits... :
 Nbre : 1 Plafond retraite : 3864

Verouiller lignes Com. : P.A.S. : Taux non personnalisé 13,8 %, Base= 4124,64 Montant= 569,2
 CG : 7235,79/ Charges patr. : 2235,79. congés acquis N du mois 2,08.
 congés pris N-1 du mois 9.

Remontages

Insérer Support

Tout Bruts Absences IJSS Cotisations Urssaf Retraite Prévoyance Mutuelle Congés Chômage Acompte DGFIP Non soumis totaux

Ligne	Code	Désignation	Base	Taux	Retenir	A payer	Taux P.	Part pat.	Gr.	Regroupement
100	BSALB	Salaire de base	151,67	32,96631		5 000,00				Détail
279	BABCP	Absence congés payés								Détail
281	BPER1	CP du 10/06/2024 au 20/06/2024	250,00	-9,00000		-2 250,00				Détail
282	BCP	Indemnité de congés payés	250,00	9,00000		2 250,00				Détail
300	BZZZZZ	TOTAL BRUT				5 000,00				Détail
302	CUG100	Ass. maladie Rég. Gén.	5 000,00	0,40000	20,00		12,7700	638,50	1A0100D	Détail
303	C9MALG	Compl Cot Mal.> 2,5 smic	5 000,00				6,0000	300,00	1A0635D	Détail
304	CUG120	Ass. vieillesse Rég. Gén.	3 864,00	6,90000	266,62		8,5500	330,37	1A0100P	Détail
306	CUG130	Acc. travail Rég. Gén.	5 000,00				1,8000	90,00	1A0100A	Détail
310	CUG181	Fnal Rég. Gén.	5 000,00				0,1000	5,00	1E0332P	Détail
312	CPSZ	Cot. Patr. Prof. Synd.	5 000,00				0,0160	0,80	1E0027D	Détail
314	CCAFZ	Complément Alloc. Fam.	5 000,00				1,8000		1E0430D	Détail
318	CCH100	Chômage Rég. Gén.	5 000,00				4,0500	202,50	1E0772D	Détail
320	CCH200	Ags - Fngs	5 000,00				0,2000	10,00	1E0937D	Détail
321	CMUT1	Mutuelle	3 864,00	0,31000	11,98		0,3100	11,98	R605	Détail
322	CDP202	Ass. TA Domm. Cade	3 864,00	2,45000	94,77		4,7200	183,28	R004	Détail

Nbre H	Total brut	Brut soumis	Brut abattu	Charges sal.	Charges pat.	Net social	Net imposable	Net à payer
151,67	5 000,00	5 000,00	5 000,00	1 060,56	2 235,79	3 944,08	4 124,64	3 370,24
Non soumis		Smic appl. 1 766,95	Réduc.G. Cot.: 0,00 €	Net m-1: 0,00 €	Acomptes			

Calcul

Annuler

Valider

Ce qui change dans les bulletins de paie

Calcul terminé -----> ABADISAL PATRICK

Bulletin Absences Répartitions Analytiques Grille des périodes Commentaires Infos complémentaires

Nom : **ABADISAL** Analytique : Bulletin N° : Mois : 10/06/24
 Salarié : ... Catégorie : **PERC** Paye du : au :
 Entrée le : **01/01/2018** Emploi : **COMPTABLE** Règlement :
 Prénom : **PATRICK** COMPTABLE Simulation Solde de tout compte :

Prorata : / Plafond : **MEN** Montant : Plafond S.S. :
 Nbre : Plafond retraite : Bulletin de réguls/ou droits... :

Commentaire : Verouiller lignes P.A.S. : Taux non personnalisés 0,8 %, Base= 4124,64
 Montant= 569,2 Remontages
 CG : 7235,79/ Charges patr. : 2235,79. congés acquis N du

Tout Bruts Absences UJSS Cotisations Urssaf Retraite Prévoyance Mutuelle Congés Chômage Acompte DGFIP Non soumis totaux

	CP n-1	CP N	RTT
Acquis mois		2,08	1,00
Total acquis	24,96	2,08	7,00
Pris du mois	9,00	0,00	0,00
Télétravail	9,00	0,00	2,00
Restant	15,96	2,08	5,00
Salaire de référence mois		5 000,00	
Salaire de référence en cumul	45 000,00	5 000,00	

Valeur importé : 0,00

Clôture cp mai anticipé stc

Valider les bases forcées

	Nbre H	Total brut	Brut soumis	Brut abattu	Charges sal.	Charges pat.	Net social	Net imposable	Net à payer
Précédent	151,67	5 000,00	5 000,00	5 000,00	1 060,56	2 235,79	3 944,08	4 124,64	3 370,24
Suivant									
Premier	Non soumis		Smic appl.	1 766,95	Réduction G. Cot.:		0,00 €	Acomptes	
Dernier									

Calcul terminé

Nouvelle vue de l'historique pour vérifier vos compteurs

Bulletins de paye

Historique des bulletins de paye

6

-> Portail salarié Pdf P.A.S. Etats Graphe États Retour

Nom	N° SAL	N° BUL	MOIS	Période	H.	BRUT	Brut abattu	Congés payés n-1			Congés payés N			RTT			Vue congés >
								Acquis	Pris	Restant	Acquis	Pris	Restant	Acquis	Pris	Solde	Ets
ABADISAL PATRICK	00016 PERC	1	06	01/06/2024 30/06/2024	151,67	6 000,00 !	6 000,00 COMPTABLE	24,96	9,00	15,96	2,08		2,08	7,00	2,00	5,00	
DERUBLI FRANCK	00021 PERC	1	06	01/06/2024 30/06/2024	151,67	3 400,00 !	3 400,00 COMPTABLE	2,00		2,00	36,36		36,36	3,00		3,00	
FRAISE OLIVIER	00037 APPRENT	1	06	01/06/2024 30/06/2024	80,00	2 500,00 !	2 500,00 COMPTABLE				31,20		31,20				
GLASSIER OLIVIER	00014 PERNC	1	06	01/06/2024 30/06/2024	151,67	1 900,00 !	1 900,00 COMPTABLE				31,20		31,20				
PRANTOISE OLIVIER	00033 PERNC	1	06	01/06/2024 30/06/2024	80,00	2 500,00 !	2 500,00 COMPTABLE				33,28		33,28				
TERUBLA FRANCK	00031 PERC	1	06	01/06/2024 30/06/2024	151,67	10 000,00 !	10 000,00 responsable rh	2,00		2,00	32,20		32,20	3,00		3,00	

Ajustement du pied du bulletin

Non soumis à cotisations				
Congés				
	CP N-1	CP N	RTT	
Total acquis	24,96	2,08	7,00	
Total pris	9,00		2,00	
Restant	15,96	2,08	5,00	
Repos Compens. restants C.E.T.				
Dont évolution de la rémunération liée à la suppression des cotisations chômage et maladie				
Dans votre intérêt et pour vous aider à faire valoir vos droits, conserver ce bulletin sans limitation de durée. Pour la définition des termes employés, se reporter au site internet service-public.fr, rubrique cotisations sociales.				

Page 1	BULLETIN DE PAYE N° : 1			DVLOG																																																																																																																																																																																																																																																																																																															
PERIODE 06	Du 01/06/24	au 30/06/24	GRANDE ARCHE PAROI NORD																																																																																																																																																																																																																																																																																																																
Salarié n° : 00016 Matricule paie : 00016 Emploi : COMPTABLE Qualif. : Cadre N° de S.S. : 185085911616188 Autres numéros : Coefficient : 0 Entrée le : CONVENTION COLLECTIVE SYNDEAC			92000 LA DEFENSE SIRET 44045387600052 APE/NAF 9001Z ABADISAL PATRICK QQ PART 59300 VALENCIENNES																																																																																																																																																																																																																																																																																																																
<table border="1"> <thead> <tr> <th>Eléments de revenu brut</th> <th>Base</th> <th>Taux</th> <th>A retenir</th> <th>A payer</th> <th>Taux p.</th> <th>Part pat.</th> </tr> </thead> <tbody> <tr> <td>Salaires de base</td> <td>151,67</td> <td>32,966</td> <td></td> <td>5 000,00</td> <td></td> <td></td> </tr> <tr> <td>Absence congés payés</td> <td></td> <td></td> <td></td> <td></td> <td></td> <td></td> </tr> <tr> <td>CP du 10/06/2024 au 20/06/2024</td> <td>250,00</td> <td>-9,000</td> <td></td> <td>-2 250,00</td> <td></td> <td></td> </tr> <tr> <td>Indemnité de congés payés</td> <td>250,00</td> <td>9,000</td> <td></td> <td>2 250,00</td> <td></td> <td></td> </tr> <tr> <td>Prime exceptionnelle</td> <td>1 000,00</td> <td>1,000</td> <td></td> <td>1 000,00</td> <td></td> <td></td> </tr> <tr> <td>TOTAL BRUT</td> <td></td> <td></td> <td></td> <td>6 000,00</td> <td></td> <td></td> </tr> <tr> <td>Brut soumis à cotisation</td> <td></td> <td></td> <td></td> <td>6 000,00</td> <td></td> <td></td> </tr> <tr> <td colspan="7">Cotisations sociales</td> </tr> <tr> <td colspan="7">Santé</td> </tr> <tr> <td>Sécurité sociale - Maladies Maternité Invalidité Décès</td> <td>6 000,00</td> <td></td> <td></td> <td></td> <td>7,000</td> <td>420,00</td> </tr> <tr> <td>Sécurité sociale - Complément Maladie</td> <td>6 000,00</td> <td></td> <td></td> <td></td> <td>6,000</td> <td>360,00</td> </tr> <tr> <td>Accidents du travail - maladies professionnelles</td> <td>6 000,00</td> <td></td> <td></td> <td></td> <td>1,800</td> <td>108,00</td> </tr> <tr> <td>Complémentaire santé</td> <td>3 864,00</td> <td>0,310</td> <td>11,98</td> <td></td> <td>0,310</td> <td>11,98</td> </tr> <tr> <td>Complémentaire Incapacité Invalidité Décès</td> <td>3 864,00</td> <td>0,120</td> <td>4,64</td> <td></td> <td>1,620</td> <td>62,60</td> </tr> <tr> <td>Famille - sécurité sociale</td> <td></td> <td></td> <td></td> <td></td> <td></td> <td>207,00</td> </tr> <tr> <td colspan="7">Retraite</td> </tr> <tr> <td>Sécurité sociale déplafonnée</td> <td>6 000,00</td> <td>0,400</td> <td>24,00</td> <td></td> <td>2,020</td> <td>121,20</td> </tr> <tr> <td>Sécurité sociale plafonnée</td> <td>3 864,00</td> <td>6,900</td> <td>266,62</td> <td></td> <td>8,550</td> <td>330,37</td> </tr> <tr> <td>Complémentaire Tranche B</td> <td>2 136,00</td> <td>8,640</td> <td>184,55</td> <td></td> <td>12,950</td> <td>276,61</td> </tr> <tr> <td>Complémentaire Tranche A</td> <td>3 864,00</td> <td>4,010</td> <td>154,95</td> <td></td> <td>6,010</td> <td>232,23</td> </tr> <tr> <td>Complémentaire Tranche 2</td> <td>2 136,00</td> <td>1,080</td> <td>23,07</td> <td></td> <td>1,620</td> <td>34,60</td> </tr> <tr> <td>Contribution équilibre technique</td> <td>6 000,00</td> <td>0,140</td> <td>8,40</td> <td></td> <td>0,210</td> <td>12,60</td> </tr> <tr> <td colspan="7">Assurance chômage</td> </tr> <tr> <td>Assurance chômage</td> <td>6 000,00</td> <td></td> <td></td> <td></td> <td>4,250</td> <td>255,00</td> </tr> <tr> <td>APEC</td> <td>3 864,00</td> <td>0,024</td> <td>0,93</td> <td></td> <td>0,036</td> <td>1,39</td> </tr> <tr> <td>APEC</td> <td>2 136,00</td> <td>0,024</td> <td>0,51</td> <td></td> <td>0,036</td> <td>0,77</td> </tr> <tr> <td>CSG non imposable à l'impôt sur le revenu</td> <td>5 969,58</td> <td>6,800</td> <td>405,93</td> <td></td> <td></td> <td></td> </tr> <tr> <td>CSG/CRDS imposable à l'impôt sur le revenu</td> <td>5 969,58</td> <td>2,900</td> <td>173,12</td> <td></td> <td></td> <td></td> </tr> <tr> <td>Autres contributions dues par l'employeur</td> <td></td> <td></td> <td></td> <td></td> <td></td> <td>233,76</td> </tr> <tr> <td>Total des cotisations et contributions</td> <td></td> <td></td> <td>1 258,70</td> <td></td> <td></td> <td>2 668,11</td> </tr> <tr> <td colspan="7">Non soumis à cotisations</td> </tr> <tr> <td colspan="4" style="text-align: center;">Congés</td> <td colspan="3" style="text-align: center;">Net à payer €</td> </tr> <tr> <td></td> <td>CP N-1</td> <td>CP N</td> <td>RTT</td> <td colspan="3" style="text-align: center;">3 958,41 €</td> </tr> <tr> <td>Total acquis</td> <td>24,96</td> <td>2,08</td> <td>7,00</td> <td>Total brut</td> <td>6 000,00</td> <td></td> </tr> <tr> <td>Total pris</td> <td>9,00</td> <td></td> <td>2,00</td> <td>Total versé employeur</td> <td>8 668,11</td> <td></td> </tr> <tr> <td>Restant</td> <td>15,96</td> <td>2,08</td> <td>5,00</td> <td>Net imposable</td> <td>4 954,99</td> <td></td> </tr> <tr> <td></td> <td></td> <td></td> <td></td> <td>Heures</td> <td>151,67</td> <td></td> </tr> <tr> <td></td> <td></td> <td></td> <td></td> <td>Nb jours</td> <td></td> <td></td> </tr> <tr> <td colspan="4">Repos Compens. restants C.E.T.</td> <td colspan="3"></td> </tr> <tr> <td colspan="7" style="text-align: center;">Dont évolution de la rémunération liée à la suppression des cotisations chômage et maladie :</td> </tr> <tr> <td colspan="6"></td> <td style="text-align: right;">87,52</td> </tr> <tr> <td colspan="7">Dans votre intérêt et pour vous aider à faire valoir vos droits, conserver ce bulletin sans limitation de durée. Pour la définition des termes employés, se reporter au site internet service-public.fr, rubrique cotisations sociales.</td> </tr> </tbody></table>							Eléments de revenu brut	Base	Taux	A retenir	A payer	Taux p.	Part pat.	Salaires de base	151,67	32,966		5 000,00			Absence congés payés							CP du 10/06/2024 au 20/06/2024	250,00	-9,000		-2 250,00			Indemnité de congés payés	250,00	9,000		2 250,00			Prime exceptionnelle	1 000,00	1,000		1 000,00			TOTAL BRUT				6 000,00			Brut soumis à cotisation				6 000,00			Cotisations sociales							Santé							Sécurité sociale - Maladies Maternité Invalidité Décès	6 000,00				7,000	420,00	Sécurité sociale - Complément Maladie	6 000,00				6,000	360,00	Accidents du travail - maladies professionnelles	6 000,00				1,800	108,00	Complémentaire santé	3 864,00	0,310	11,98		0,310	11,98	Complémentaire Incapacité Invalidité Décès	3 864,00	0,120	4,64		1,620	62,60	Famille - sécurité sociale						207,00	Retraite							Sécurité sociale déplafonnée	6 000,00	0,400	24,00		2,020	121,20	Sécurité sociale plafonnée	3 864,00	6,900	266,62		8,550	330,37	Complémentaire Tranche B	2 136,00	8,640	184,55		12,950	276,61	Complémentaire Tranche A	3 864,00	4,010	154,95		6,010	232,23	Complémentaire Tranche 2	2 136,00	1,080	23,07		1,620	34,60	Contribution équilibre technique	6 000,00	0,140	8,40		0,210	12,60	Assurance chômage							Assurance chômage	6 000,00				4,250	255,00	APEC	3 864,00	0,024	0,93		0,036	1,39	APEC	2 136,00	0,024	0,51		0,036	0,77	CSG non imposable à l'impôt sur le revenu	5 969,58	6,800	405,93				CSG/CRDS imposable à l'impôt sur le revenu	5 969,58	2,900	173,12				Autres contributions dues par l'employeur						233,76	Total des cotisations et contributions			1 258,70			2 668,11	Non soumis à cotisations							Congés				Net à payer €				CP N-1	CP N	RTT	3 958,41 €			Total acquis	24,96	2,08	7,00	Total brut	6 000,00		Total pris	9,00		2,00	Total versé employeur	8 668,11		Restant	15,96	2,08	5,00	Net imposable	4 954,99						Heures	151,67						Nb jours			Repos Compens. restants C.E.T.							Dont évolution de la rémunération liée à la suppression des cotisations chômage et maladie :													87,52	Dans votre intérêt et pour vous aider à faire valoir vos droits, conserver ce bulletin sans limitation de durée. Pour la définition des termes employés, se reporter au site internet service-public.fr, rubrique cotisations sociales.						
Eléments de revenu brut	Base	Taux	A retenir	A payer	Taux p.	Part pat.																																																																																																																																																																																																																																																																																																													
Salaires de base	151,67	32,966		5 000,00																																																																																																																																																																																																																																																																																																															
Absence congés payés																																																																																																																																																																																																																																																																																																																			
CP du 10/06/2024 au 20/06/2024	250,00	-9,000		-2 250,00																																																																																																																																																																																																																																																																																																															
Indemnité de congés payés	250,00	9,000		2 250,00																																																																																																																																																																																																																																																																																																															
Prime exceptionnelle	1 000,00	1,000		1 000,00																																																																																																																																																																																																																																																																																																															
TOTAL BRUT				6 000,00																																																																																																																																																																																																																																																																																																															
Brut soumis à cotisation				6 000,00																																																																																																																																																																																																																																																																																																															
Cotisations sociales																																																																																																																																																																																																																																																																																																																			
Santé																																																																																																																																																																																																																																																																																																																			
Sécurité sociale - Maladies Maternité Invalidité Décès	6 000,00				7,000	420,00																																																																																																																																																																																																																																																																																																													
Sécurité sociale - Complément Maladie	6 000,00				6,000	360,00																																																																																																																																																																																																																																																																																																													
Accidents du travail - maladies professionnelles	6 000,00				1,800	108,00																																																																																																																																																																																																																																																																																																													
Complémentaire santé	3 864,00	0,310	11,98		0,310	11,98																																																																																																																																																																																																																																																																																																													
Complémentaire Incapacité Invalidité Décès	3 864,00	0,120	4,64		1,620	62,60																																																																																																																																																																																																																																																																																																													
Famille - sécurité sociale						207,00																																																																																																																																																																																																																																																																																																													
Retraite																																																																																																																																																																																																																																																																																																																			
Sécurité sociale déplafonnée	6 000,00	0,400	24,00		2,020	121,20																																																																																																																																																																																																																																																																																																													
Sécurité sociale plafonnée	3 864,00	6,900	266,62		8,550	330,37																																																																																																																																																																																																																																																																																																													
Complémentaire Tranche B	2 136,00	8,640	184,55		12,950	276,61																																																																																																																																																																																																																																																																																																													
Complémentaire Tranche A	3 864,00	4,010	154,95		6,010	232,23																																																																																																																																																																																																																																																																																																													
Complémentaire Tranche 2	2 136,00	1,080	23,07		1,620	34,60																																																																																																																																																																																																																																																																																																													
Contribution équilibre technique	6 000,00	0,140	8,40		0,210	12,60																																																																																																																																																																																																																																																																																																													
Assurance chômage																																																																																																																																																																																																																																																																																																																			
Assurance chômage	6 000,00				4,250	255,00																																																																																																																																																																																																																																																																																																													
APEC	3 864,00	0,024	0,93		0,036	1,39																																																																																																																																																																																																																																																																																																													
APEC	2 136,00	0,024	0,51		0,036	0,77																																																																																																																																																																																																																																																																																																													
CSG non imposable à l'impôt sur le revenu	5 969,58	6,800	405,93																																																																																																																																																																																																																																																																																																																
CSG/CRDS imposable à l'impôt sur le revenu	5 969,58	2,900	173,12																																																																																																																																																																																																																																																																																																																
Autres contributions dues par l'employeur						233,76																																																																																																																																																																																																																																																																																																													
Total des cotisations et contributions			1 258,70			2 668,11																																																																																																																																																																																																																																																																																																													
Non soumis à cotisations																																																																																																																																																																																																																																																																																																																			
Congés				Net à payer €																																																																																																																																																																																																																																																																																																															
	CP N-1	CP N	RTT	3 958,41 €																																																																																																																																																																																																																																																																																																															
Total acquis	24,96	2,08	7,00	Total brut	6 000,00																																																																																																																																																																																																																																																																																																														
Total pris	9,00		2,00	Total versé employeur	8 668,11																																																																																																																																																																																																																																																																																																														
Restant	15,96	2,08	5,00	Net imposable	4 954,99																																																																																																																																																																																																																																																																																																														
				Heures	151,67																																																																																																																																																																																																																																																																																																														
				Nb jours																																																																																																																																																																																																																																																																																																															
Repos Compens. restants C.E.T.																																																																																																																																																																																																																																																																																																																			
Dont évolution de la rémunération liée à la suppression des cotisations chômage et maladie :																																																																																																																																																																																																																																																																																																																			
						87,52																																																																																																																																																																																																																																																																																																													
Dans votre intérêt et pour vous aider à faire valoir vos droits, conserver ce bulletin sans limitation de durée. Pour la définition des termes employés, se reporter au site internet service-public.fr, rubrique cotisations sociales.																																																																																																																																																																																																																																																																																																																			

Merci pour votre participation



Questions Réponses



Prochain webinaire Septembre 2024

